

Bijlage 4A - Huurovk. - Plattegrondtekeningen zwembad De Veur

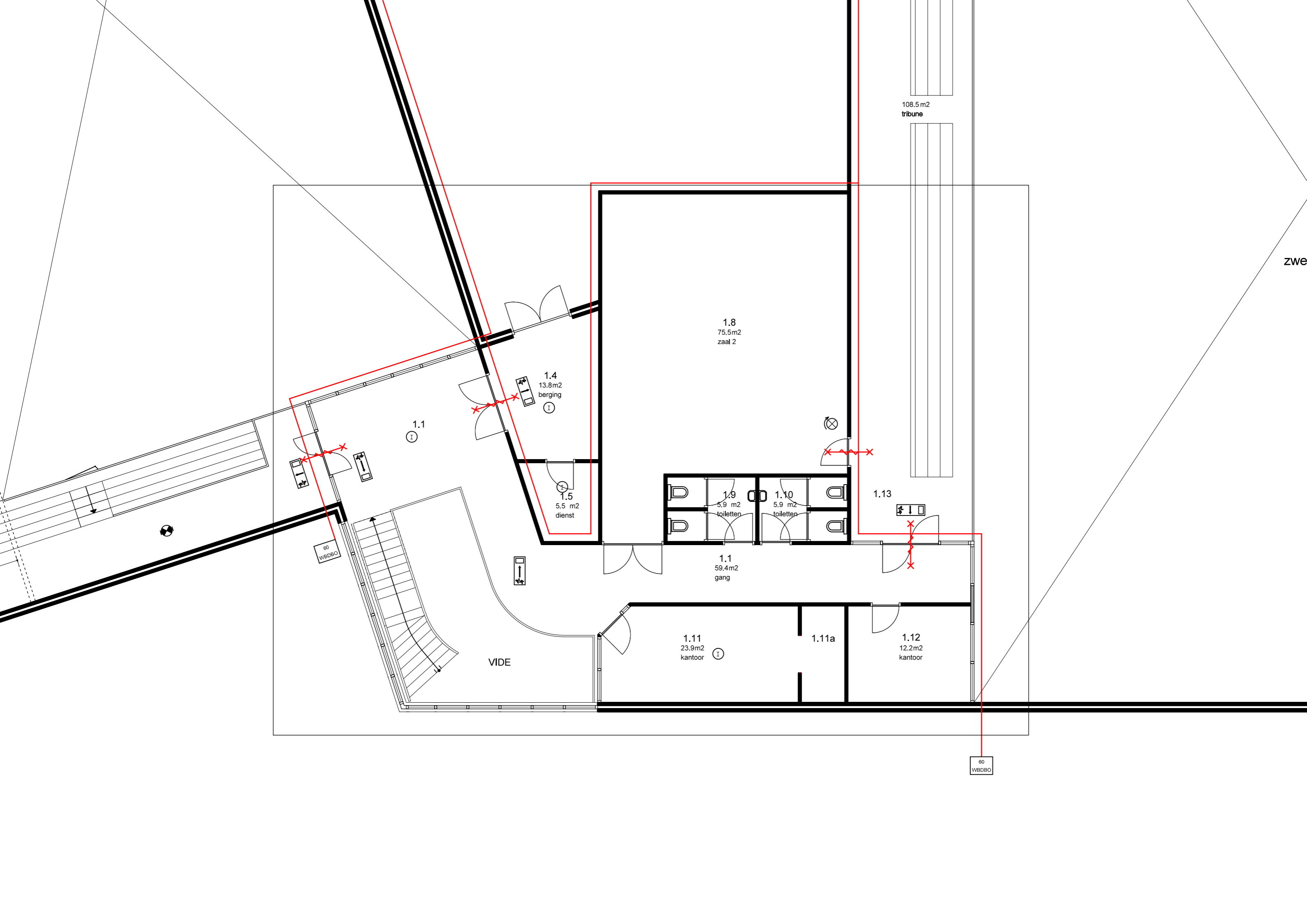

108.5m2
tribune

1.8
75.5m2
zaal 2

1.4
13.8m2
berging

1.1

1.5
5.5 m2
dienst

1.9
5.9 m2
toiletten

1.10
5.9 m2
toiletten

1.13

1.1
59.4m2
gang

1.11
23.9m2
kantoor

1.11a

1.12
12.2m2
kantoor

VIDE

60
WBDDBO

60
WBDDBO

zwe

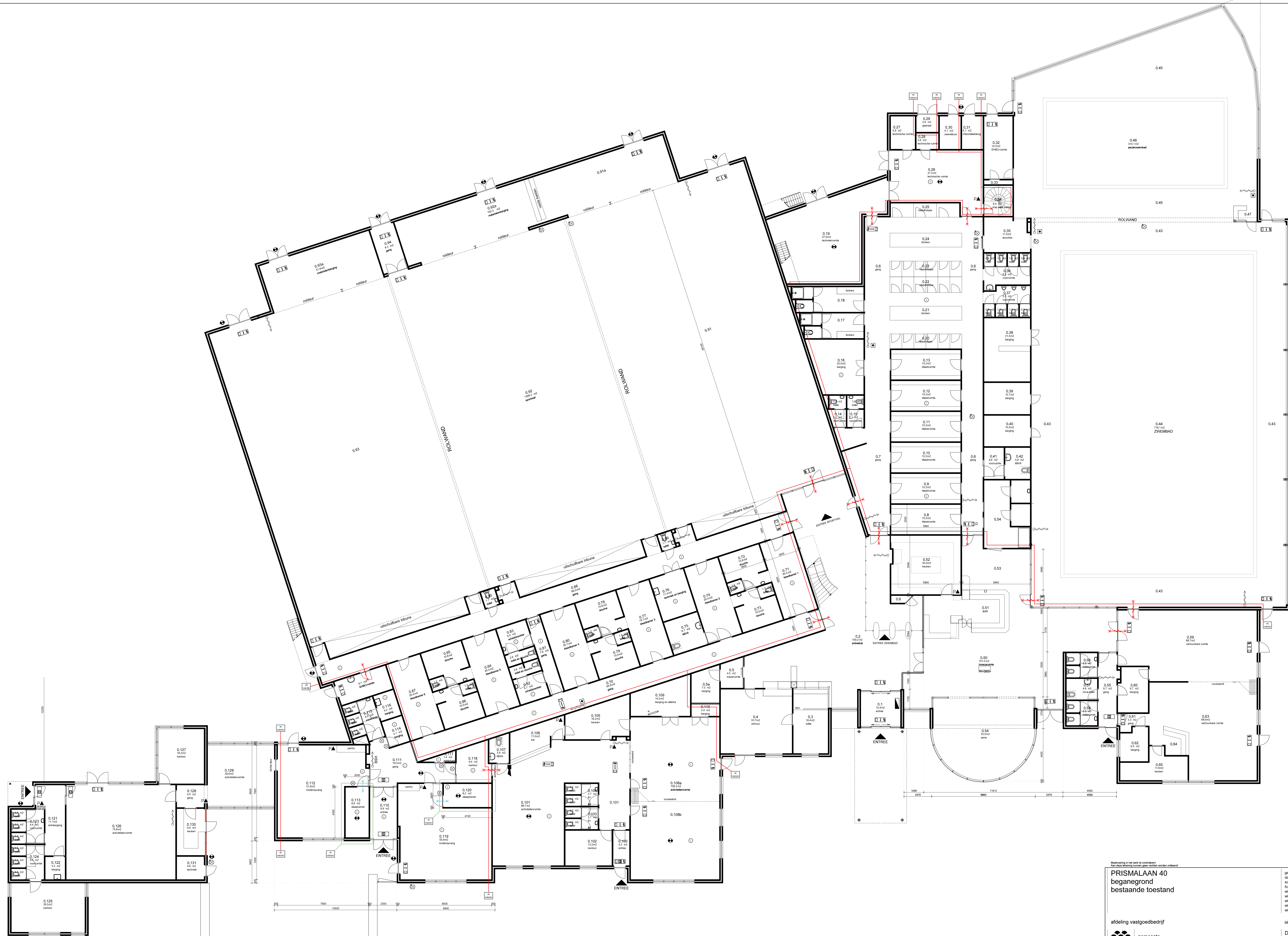

PRISMA LAAN 40
 begane grond
 bestaande toestand

afdeling vastgoedbedrijf
 gemeente
Zoetermeer
 Houtdijklaan Directie Stad

get.: P.Koerts
 datum: 16-10-2013
 schaal: 1:100
 formaat: A0
 wij.A: 17-12-2013
 wij.B:
 wij.C:
 wij.D:
 wij.E:
 bladnr. b-1
 Directie Stad
 Stadhuisklein 1
 Postbus 15
 2700 AA Zoetermeer
 telefoon 078-3468395
 telefax 078-3468640

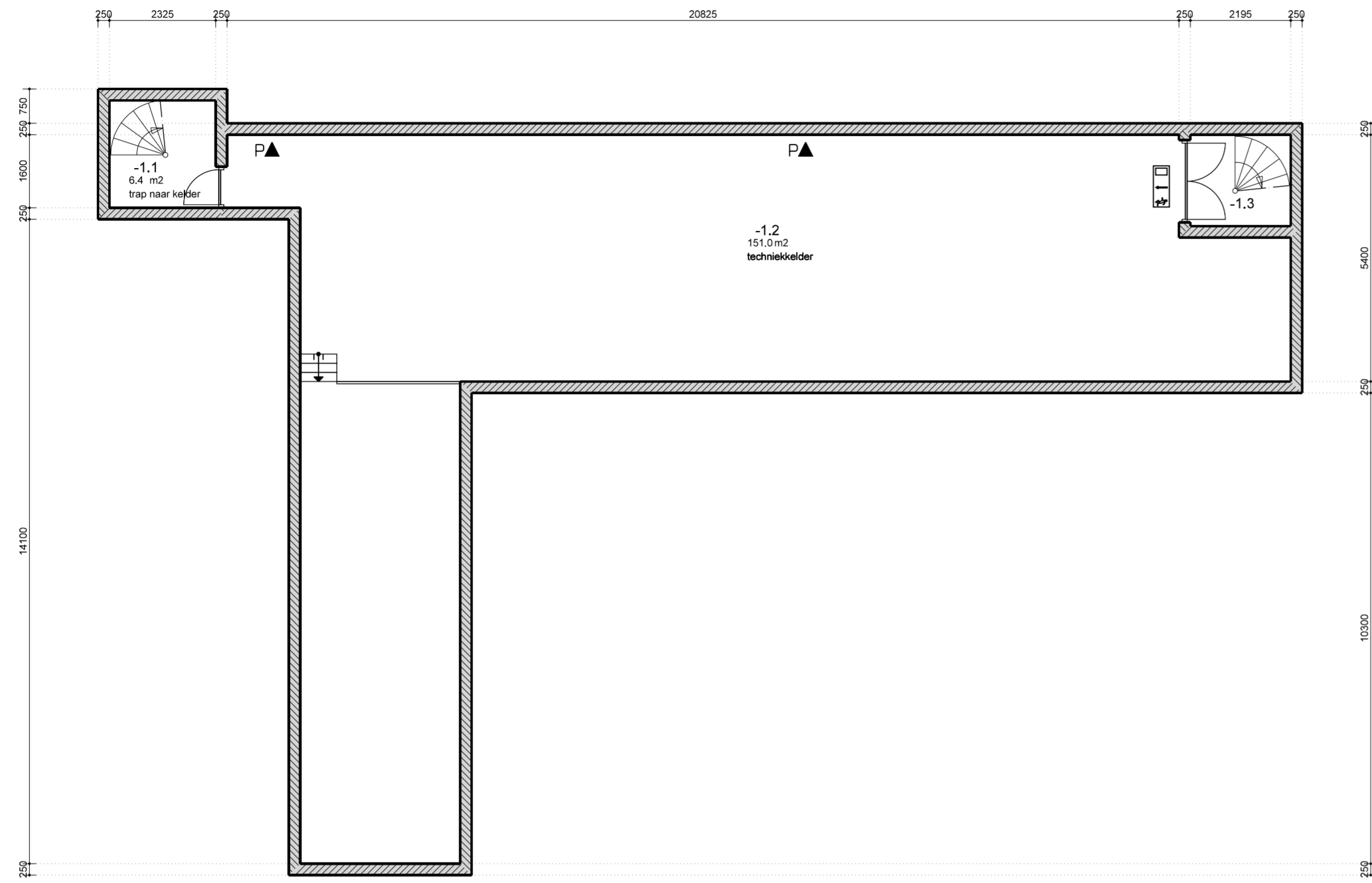

kelder

TEKENING MAG NIET ZONDER TOESTEMMING VAN VASTGOEDONTWIKKELING AAN DERDEN WORDEN VERSTREKT!
 (VOOR VASTGOEDONTWIKKELING LEES, dhr. B. Moor)
 Maatvoering in het werk te controleren!
 Aan deze tekening kunnen geen rechten worden ontleend!

PRISMALAAN 40 kelder bestaande toestand	get.: P.Koerts datum: 16-10-2013 schaal: 1:100 formaat: A2 wijz.A: 17-12-2013 wijz.B: wijz.C: wijz.D: wijz.E:
	bladnr. b-3
afdeling vastgoedbedrijf	Directie Stad Stadhuisplein 1 Postbus 15 2700 AA Zoetermeer telefoon 079-3468395 telefax 079-3468640
 gemeente Zoetermeer Hoofdafdeling Directie Stad	

Bijlage Huurovereenkomst - Plattegrondtekeningen zwembad van Tuylpark

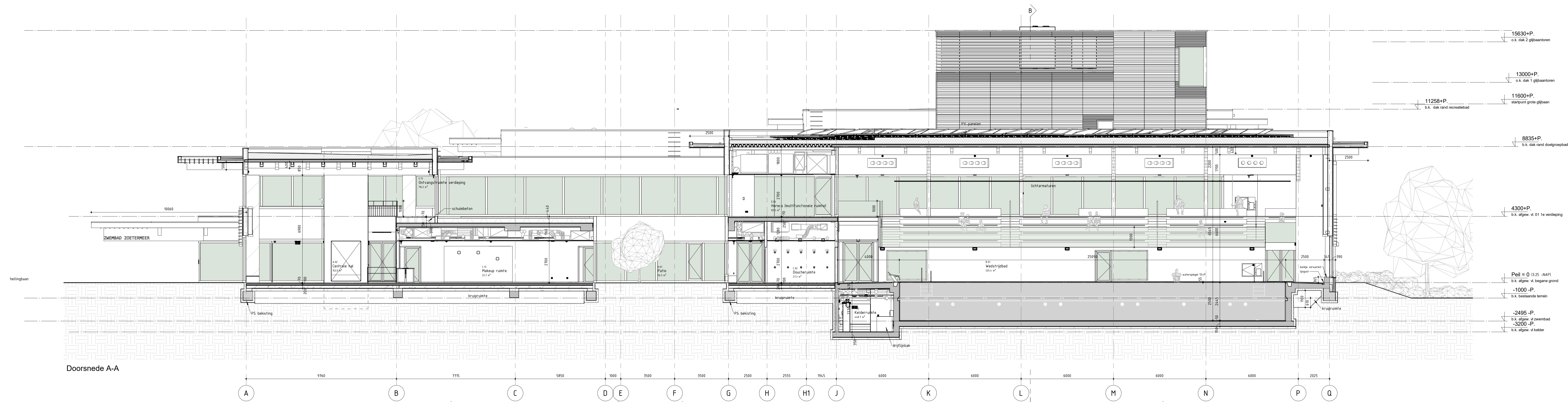

Doorsnede A-A

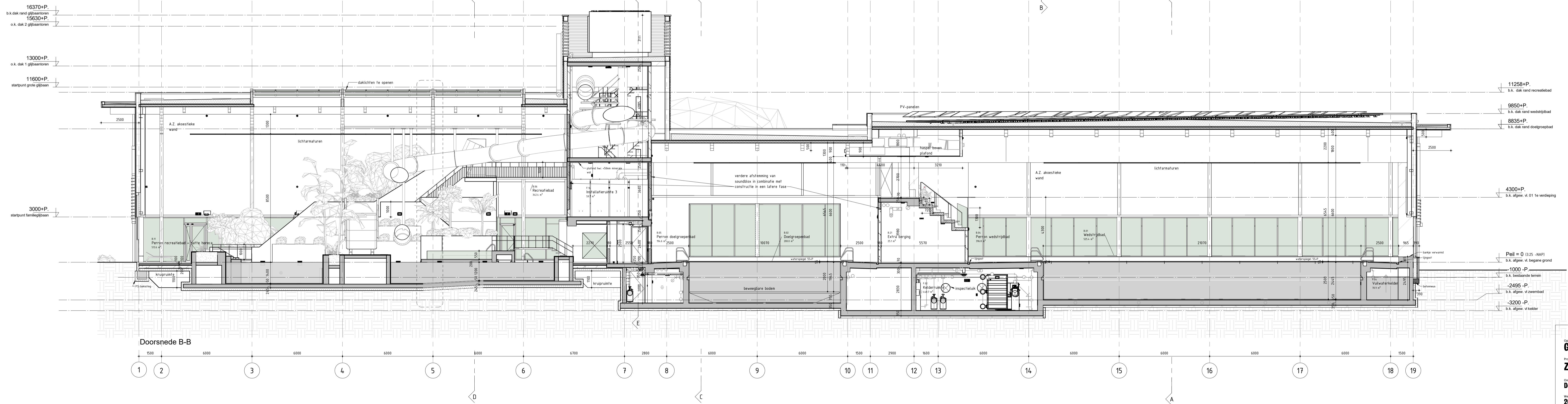

Doorsnede B-B

Opdrachtgever: **Gemeente Zoetermeer**
 Project: **Zwembad Zoetermeer**
 Ontwerper: **Doorsneden**
 Tekeningnummer: **D-501**
 Schaal: **1:100**
 Periode: **A1****
 Datum: **30.11.2020**
 Project: **OMGEVINGSVERGUNNING definitief**
 VenhoevenCS **Hoofdvestiging 143 F15 / NL-1019 BR Amsterdam**
 T: +31 (0)20 4852100 E: info@venhoevencs.nl

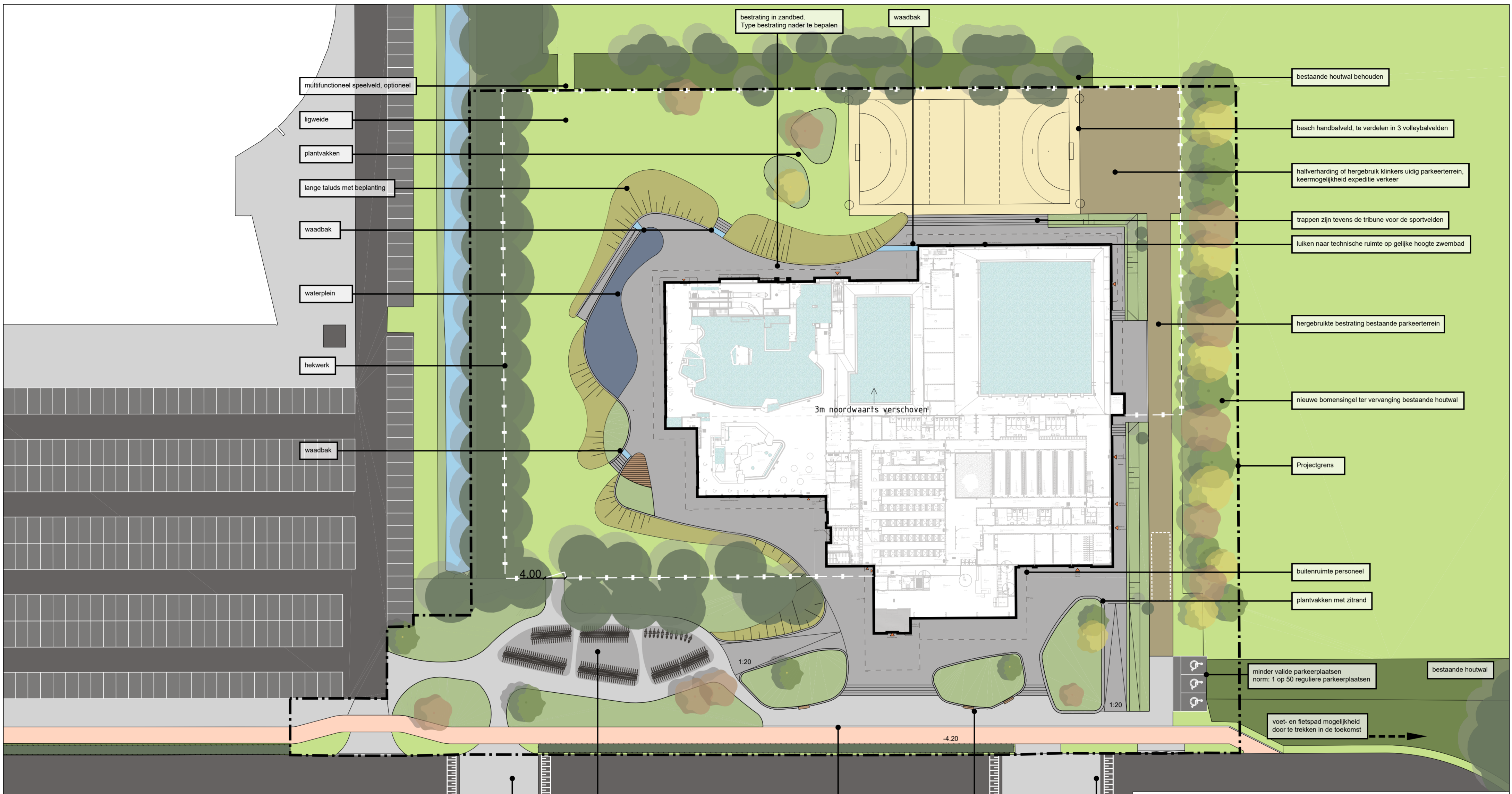

project
 naam **Zwembad Van Tuylpark**
 opdrachtgever gemeente Zoetermeer

tekening
 titel **Inrichting openbare ruimte**
 nummer 074705-A000-00 blad 02
 status Concept schaal en formaat 1:500 A2
 datum 23-6-2020 getekend door Rogier Goud

revisie
 revisienummer 7
 revisiedatum 2-2-2021
 gewijzigd door R.G.
 omschrijving aanpassingsronde 1-2-2021

ruimtelijke denkers
wissing
 www.wissing.nl

bestaande drempel behouden als oversteek voor langzaamverkeer

256 fietsparkeerplaatsen en 12 scooteropstelplekken, norm: 20 plaatsen per 100m² bassin behoefte: 1088m² /100 x 20 = 218 plaatsen

banken tegen keermuur

bestaande verhardingsvlak omzetten naar drempel

schuine band ter markering doorgaand fietsverkeer

